Mozout

Gerado a 28/11/2026 22:50

BASE DE CONHECIMENTO · DOCUMENTO PÚBLICO

# Onde o Aider procura o .aider.model.metadata.json: pasta pessoal, repositório e pasta de arranque

Aider

| CÓDIGO | VERSÃO | PAÍS · IDIOMA |
| --- | --- | --- |
| RLX-MZ-KB-3223 | v2026.11.28 | Moçambique · Português |

**MozOut Moçambique**
RLX Holdings, S.A. · Grupo RLX Holdings
NUIT 401 191 607 · NUEL 105 045 974 · CAE 62022

https://www.meu.mozout.co.mz/knowledgebase/3223

# Onde o Aider procura o .aider.model.metadata.json: pasta pessoal, repositório e pasta de arranque

Aider Criado em **28 de novembro de 2026** 2 min de leitura

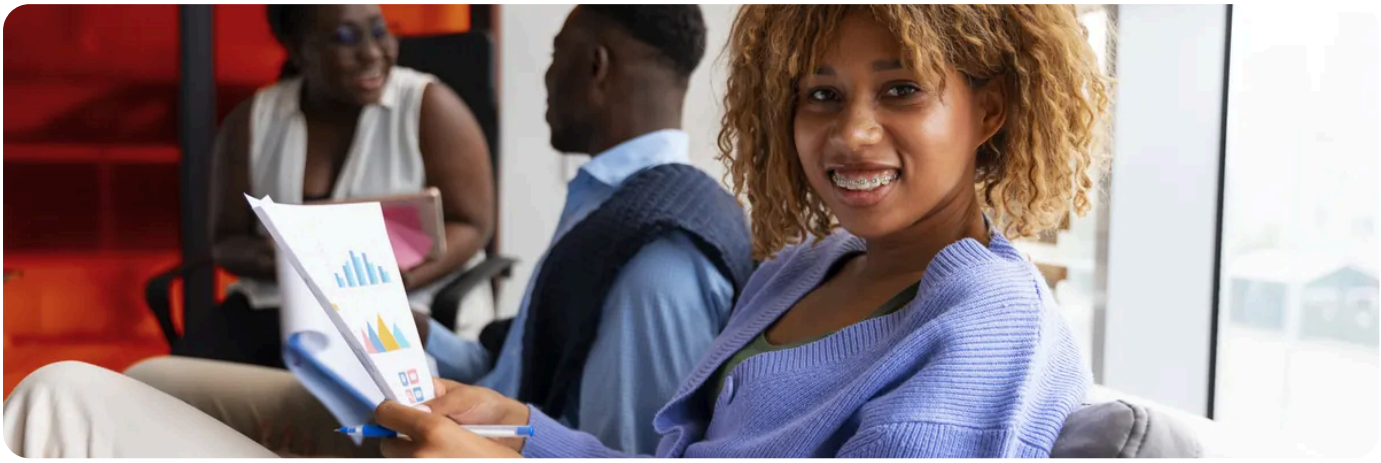

O Aider procura o `.aider.model.metadata.json` em três sítios, sempre pela mesma ordem. Saber qual conta evita mexer num ficheiro que o Aider não está a usar.

## Os três sítios, por ordem

| Ordem | Onde | Para quê |
|---|---|---|
| **1** | A sua pasta pessoal | Vale para todos os projectos. É o sítio mais simples. |
| **2** | A raiz do repositório Git | Vale só para esse projecto e pode ir para o Git com o código. |
| **3** | A pasta onde abre o Aider | Vale quando abre o Aider nessa pasta. |

O Aider lê os que existirem, por esta ordem, e o último lido tem prioridade. Se o mesmo modelo estiver na pasta pessoal e no repositório, valem os dados do repositório.

## A pasta pessoal em cada sistema

| Sistema | Caminho do ficheiro |
|---|---|
| **Linux** | `~/.aider.model.metadata.json`, ou seja `/home/o-seu-nome/` |
| **macOS** | `~/.aider.model.metadata.json`, ou seja `/Users/o-seu-nome/` |
| **Windows** | `%USERPROFILE%\.aider.model.metadata.json`, ou seja `C:\Users\o-seu-nome\` |

No PowerShell, `$HOME` é a mesma pasta. Para criar o ficheiro lá:

```
notepad "$HOME\.aider.model.metadata.json"
```

**Este artigo** explica como o guardar sem o Windows lhe juntar `.txt`.

## Um ficheiro com outro nome ou noutra pasta

Diga ao Aider onde está, com `--model-metadata-file`:

```
aider --model-metadata-file ~/aider/modelos.json --model openai/moonshotai/kimi-k2.7-code
```

A mesma opção pode ir no `.aider.conf.yml`, na linha `model-metadata-file:`, ou na variável `AIDER_MODEL_METADATA_FILE`.

## No repositório da equipa

O ficheiro só tem nomes de modelos e números, sem a chave. Pode ir para o Git, na raiz do projecto, para toda a equipa ter os mesmos dados. A chave fica sempre fora do repositório, numa variável de ambiente.

O `.aider.conf.yml` e o `.env` seguem a mesma regra: pasta pessoal, raiz do repositório e pasta actual, por esta ordem, e o último lido tem prioridade.

RECOMENDADO

Quer usar os nossos modelos no Aider em todos os projectos? Veja a página Programar com IA.

Ver Programar com IA →

VEJA TAMBÉM

- O ficheiro .aider.model.metadata.json: o contexto e a resposta de cada modelo →
- Guardar o .aider.model.metadata.json no Windows sem a terminação .txt →
- OPENAI_API_BASE e OPENAI_API_KEY: outros programas do computador também as usam →
- Aider com o All in One AI: as duas variáveis, o prefixo openai/ e o contexto do modelo →
- Programar com IA no All in One AI →

Mozout

## MozOut Moçambique

**RLX Holdings, S.A. · Grupo RLX Holdings**

| | |
|---|---|
| **NUIT** | 401 191 607 |
| **NUEL** | 105 045 974 |
| **CAE** | 62022 |
| **SEDE** | Bairro 7 de Setembro<br>Vilankulo 1304 · CEP 0411-02, Inhambane, Moçambique |
| **CONTACTOS** | info@mozout.co.mz · +258 84 635 1111 · +258 86 635 1111 · www.mozout.co.mz |
| **HORÁRIO** | 2ª. à 6ª. Feira - 08 à 16 Horas<br>Sábado & Domingo - Fechado |

Versão online deste documento

RLX-MZ-KB-3223 · v2026.11.28 · Gerado a 28/11/2026 22:50