Mozout

Gerado a 28/11/2026 22:43

BASE DE CONHECIMENTO · DOCUMENTO PÚBLICO

Desactivar o tráfego não essencial no Claude Code: CLAUDE_CODE_DISABLE_NONESSE

Claude Code

CÓDIGO	VERSÃO	PAÍS · IDIOMA
RLX-MZ-KB-3125	v2026.11.28	Moçambique · Português

MozOut Moçambique
RLX Holdings, S.A. · Grupo RLX Holdings
NUIT 401 191 607 · NUEL 105 045 974 · CAE 62022

https://www.meu.mozout.co.mz/knowledgebase/3125

Desactivar o tráfego não essencial no Claude Code: CLAUDE_CODE_DISABLE_NONESSENTIAL_TRAFFIC

Claude Code Criado em **28 de novembro de 2026** 2 min de leitura

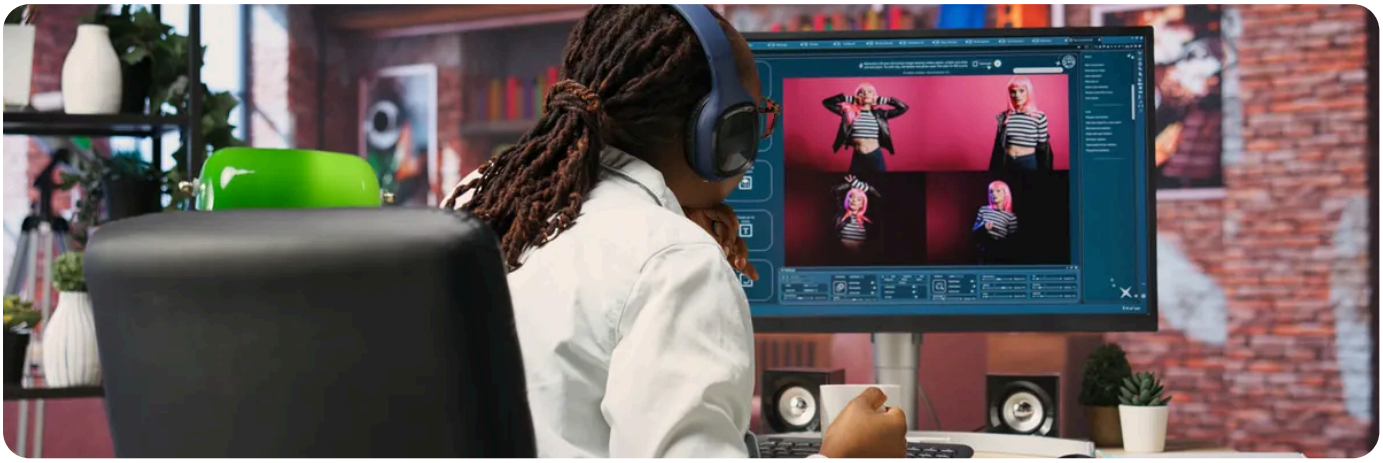

Além dos pedidos de IA, que vêm para a nossa API, o Claude Code contacta outros serviços para coisas que não fazem parte do trabalho, como a telemetria e as actualizações automáticas. `CLAUDE_CODE_DISABLE_NONESSENTIAL_TRAFFIC` desactiva esse tráfego. É opcional.

O que deixa de acontecer

Segundo a documentação do Claude Code, com a variável definida:

O quê	O que muda para si
As actualizações automáticas	Actualiza o Claude Code à mão, com `claude update`.
A telemetria e os relatórios de erros	Deixam de ser enviados.
O comando `/feedback`	Fica desactivado.
As notas das versões novas	Deixam de aparecer.
As verificações de disponibilidade e a leitura dos interruptores de funções (feature flags)	As funções que dependem delas, como o Remote Control, ficam indisponíveis.

O Remote Control já fica desactivado quando `ANTHROPIC_BASE_URL` aponta para outro endereço que não o do fabricante, como o nosso. Com o All in One AI, não perde nada por esse lado.

O que não muda

Os pedidos de IA continuam a ir para o endereço de `ANTHROPIC_BASE_URL`, a nossa API. O modelo, o preço, os créditos e os pontos do Coding Plan ficam iguais.

Activar

```
export CLAUDE_CODE_DISABLE_NONESSENTIAL_TRAFFIC=1
claude
```

No `settings.json`, na chave `env`: `"CLAUDE_CODE_DISABLE_NONESSENTIAL_TRAFFIC": "1"`. É a última linha do exemplo das docs. Veja **guardar a configuração no settings.json**.

Voltar atrás

Pôr `0` ou `false` não volta a activar o tráfego.
Segundo a documentação do Claude Code, também estes valores o desactivam. Para voltar atrás, apague a variável: `unset CLAUDE_CODE_DISABLE_NONESSENTIAL_TRAFFIC` no terminal, ou tire a linha do `settings.json`.

Sem actualizações automáticas, actualize de vez em quando com `claude update`. Veja a versão que tem com `claude --version`.

RECOMENDADO

Quer programar com IA no Claude Code? Veja a página Programar com IA.

Ver Programar com IA →

VEJA TAMBÉM

- **Usar o Claude Code com o All in One AI: as variáveis, o modelo e os erros comuns**
- **Guardar a configuração do Claude Code no settings.json para não definir as variáveis sempre**
- **ANTHROPIC_AUTH_TOKEN ou ANTHROPIC_API_KEY: qual usar no Claude Code**
- **Programar com IA no All in One AI**

MozOut Moçambique

RLX Holdings, S.A. · Grupo RLX Holdings

NUIT	401 191 607
NUEL	105 045 974
CAE	62022
SEDE	Bairro 7 de Setembro Vilankulo 1304 · CEP 0411-02, Inhambane, Moçambique
CONTACTOS	info@mozout.co.mz · +258 84 635 1111 · +258 86 635 1111 · www.mozout.co.mz
HORÁRIO	2ª. à 6ª. Feira - 08 à 16 Horas Sábado & Domingo - Fechado

Versão online deste documento

RLX-MZ-KB-3125 · v2026.11.28 · Gerado a 28/11/2026 22:43