Gerado a 28/11/2026 22:33

BASE DE CONHECIMENTO · DOCUMENTO PÚBLICO

As suas conversas no Playground: onde as voltar a encontrar

Playground e modelos de texto

CÓDIGO	VERSÃO	PAÍS · IDIOMA
RLX-MZ-KB-2989	v2026.11.28	Moçambique · Português

MozOut Moçambique
RLX Holdings, S.A. · Grupo RLX Holdings
NUIT 401 191 607 · NUEL 105 045 974 · CAE 62022

https://www.meu.mozout.co.mz/knowledgebase/2989

As suas conversas no Playground: onde as voltar a encontrar

Playground e modelos de texto Criado em **28 de novembro de 2026** 2 min de leitura

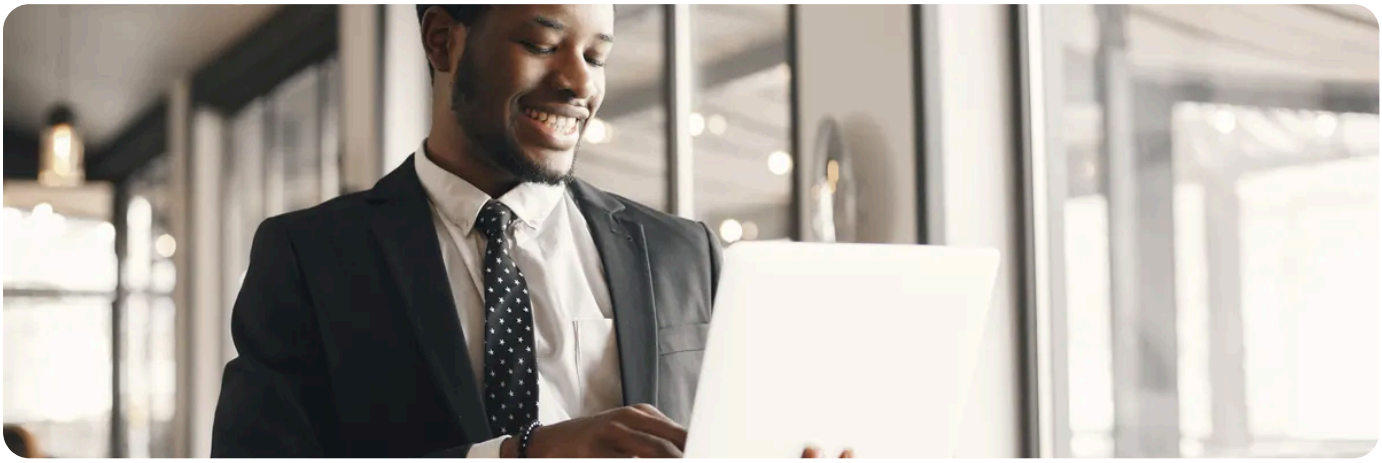

O que faz no Playground fica guardado em «Conversas», ao lado do chat (por baixo, no telemóvel). Pode voltar a uma conversa, continuá-la, mudar-lhe o nome ou apagá-la.

Onde estão

Cada aba do **Playground** tem a sua lista: as conversas do Chat ficam no Chat, e os pedidos de Imagem, Vídeo e Voz, com os resultados, ficam na aba de cada um. Os testes de um agente, com o botão Experimentar, ficam no teste desse agente.

Procurar e organizar

Quer	Como
Encontrar uma conversa	Escreva na caixa «Procurar no nome e no texto». Em Mostrar escolhe 10, 25, 50, 100 ou Todas.
Mudar o nome	Carregue no lápis, escreva o nome e carregue em Enter. Esc desiste. Sem nome, aparece «Conversa sem nome».
Apagar	Carregue em apagar e confirme. Não se pode desfazer.
Começar do zero	Carregue em **Nova conversa**.

Continuar uma conversa

Abra a conversa na lista: o modelo e as mensagens voltam e pode escrever a seguir. Cada mensagem nova leva a conversa toda, por isso uma conversa longa fica mais cara a cada resposta. Quando o Playground disser «A conversa ficou muito longa. Comece uma nova.», abra uma conversa nova.

O que não fica guardado

Com **Modo privado: esta conversa não é guardada** activado, a conversa não fica em «Conversas» nem cria memória. O pedido vai na mesma ao modelo e é cobrado. Os ficheiros que envia no Playground, como a imagem de partida de um vídeo, apagam-se passadas 24 horas. Ao reabrir uma conversa antiga, pode aparecer «Um dos ficheiros já não está disponível. Envie-o de novo.»

Descarregue o que quer guardar.
Como nas gerações pela API, as ligações dos ficheiros gerados não são permanentes. Nos vídeos e na voz há botões para descarregar.

Cada pessoa da equipa vê só as suas conversas; o titular vê as da conta. Se desactivar o All in One AI, as conversas ficam guardadas. Veja **quem pode usar o All in One AI na sua conta**.

RECOMENDADO

As suas conversas estão no Playground do All in One AI.

Ver o All in One AI →

VEJA TAMBÉM

- **Conversar com um modelo de texto no Playground, antes de usar a API**
- **Ver quanto vai custar uma mensagem antes de a enviar no Playground**
- **Quem pode usar o All in One AI na sua conta: o titular e as pessoas que autorizar na aba Equipa**
- **Desactivar ou reactivar o All in One AI: o que fica guardado e o que pára**
- **All in One AI**

MozOut Moçambique

RLX Holdings, S.A. · Grupo RLX Holdings

NUIT	401 191 607
NUEL	105 045 974
CAE	62022
SEDE	Bairro 7 de Setembro Vilankulo 1304 · CEP 0411-02, Inhambane, Moçambique
CONTACTOS	info@mozout.co.mz · +258 84 635 1111 · +258 86 635 1111 · www.mozout.co.mz
HORÁRIO	2ª. à 6ª. Feira - 08 à 16 Horas Sábado & Domingo - Fechado

Versão online deste documento

RLX-MZ-KB-2989 · v2026.11.28 · Gerado a 28/11/2026 22:33