Mozout

Gerado a 27/11/2026 10:01

BASE DE CONHECIMENTO · DOCUMENTO PÚBLICO

O servidor MCP do All in One AI: imagens, vídeos e voz no Claude Code, no Codex e no ChatGPT

All in One AI

CÓDIGO	VERSÃO	PAÍS · IDIOMA
RLX-MZ-KB-2897	v2026.11.26	Moçambique · Português

MozOut Moçambique
RLX Holdings, S.A. · Grupo RLX Holdings
NUIT 401 191 607 · NUEL 105 045 974 · CAE 62022

https://www.meu.mozout.co.mz/knowledgebase/2897

O servidor MCP do All in One AI: imagens, vídeos e voz no Claude Code, no Codex e no ChatGPT

All in One AI Criado em **26 de novembro de 2026** 3 min de leitura

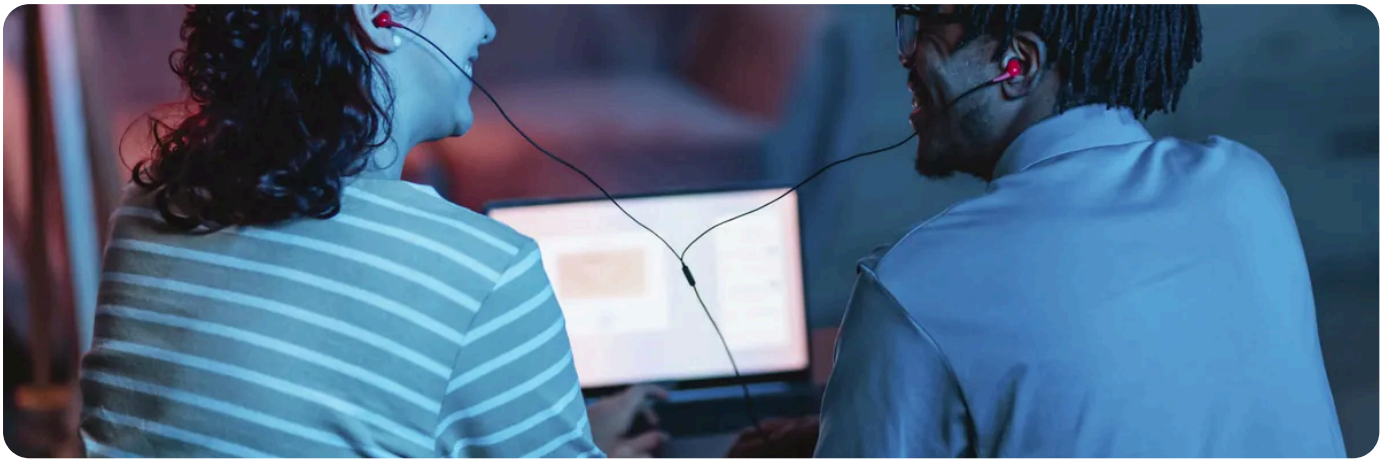

O servidor MCP dá ao seu agente de programação ferramentas novas: gerar imagens, vídeos e voz, perguntar a outro modelo e ver o saldo, sem sair da conversa. O Claude Code, o Codex ou o Cursor continuam com o modelo que já usam, e o nosso servidor faz as gerações. Para saber o que é o MCP, em geral, veja **o que é um servidor MCP**.

O endereço

O servidor fica em `https://api.mozout.co.mz/mcp`, com o transporte Streamable HTTP: não precisa de instalar nenhum programa. Entra-se de duas formas: com a chave da API no cabeçalho `Authorization: Bearer`, com `ai:read` e `ai:write`, ou com a sua conta da MozOut, sem chave nenhuma.

No Claude Code, com a chave

Com a chave na variável `MOZOUT_API_KEY`, basta um comando no terminal:

```
claude mcp add --transport http --scope user mozout-ai https://api.mozout.co.mz/mcp \
--header "Authorization: Bearer $MOZOUT_API_KEY"
```

O `--scope user` deixa o servidor em todos os seus projectos. Confirme com `claude mcp list` ou, dentro do Claude Code, com `/mcp`: o servidor deve aparecer como activo (connected).

No Claude Code, sem chave

```
claude mcp add --transport http --scope user mozout-ai https://api.mozout.co.mz/mcp
```

1. Abra o Claude Code e escreva `/mcp`. O servidor aparece a pedir autenticação (needs authentication).

2. Escolha o servidor e depois **Authenticate**. O navegador abre a página de entrada do Meu MozOut.

3. Entre com a sua conta e carregue em **Permitir**. O navegador volta ao Claude Code e o servidor fica activo.

No Codex e noutras ferramentas

No Codex, junte isto ao `~/.codex/config.toml`. O `tool_timeout_sec` dá tempo às gerações, que esperam até cerca de 50 segundos:

```
[mcp_servers.mozout-ai]
url = "https://api.mozout.co.mz/mcp"
bearer_token_env_var = "MOZOUT_API_KEY"
tool_timeout_sec = 120
```

O Cursor, o Cline, o Windsurf e o ChatGPT também se associam ao servidor. No ChatGPT entra-se com a sua conta, por OAuth, e ele pede confirmação antes de cada geração. A configuração de cada um está na **página MCP das docs**. Com o **comando aio**, `aio mcp install claude` mostra a configuração já pronta.

As ferramentas

Ferramenta	O que faz
`list_models`	Lista os modelos, com o id, o nome e o preço em créditos.
`get_model`	Mostra os campos que um modelo de imagem, vídeo ou voz aceita.
`generate_image`	Gera uma imagem a partir de uma descrição.
`generate_video`	Gera um vídeo a partir de uma descrição ou de uma imagem.
`generate_audio`	Gera voz ou som a partir de um texto.
`get_generation`	Mostra o estado de uma geração e as ligações dos ficheiros.
`chat`	Faz uma pergunta a outro modelo de texto ou a um dos seus agentes.
`get_balance`	Mostra os créditos de IA e, com um Coding Plan, os pontos que restam.

Basta pedir em linguagem normal, por exemplo: «Gera uma imagem quadrada de um escritório com plantas e guarda-a em `public/img/hero.png`.» Um vídeo pode demorar mais do que o agente espera. Nesse caso, peça-lhe «vê se o vídeo já está pronto».

Quanto custa

`list_models`, `get_model`, `get_generation` e `get_balance` não custam nada. As gerações pagam-se com créditos, ao preço do modelo: reservamos no pedido, cobramos o custo real no fim e devolvemos o resto. Uma geração que falha não custa nada. No `chat`, com um Coding Plan, os modelos do plano gastam pontos em vez de créditos. Tudo aparece no histórico do **All in One AI**.

As ligações dos ficheiros gerados não são permanentes.
Peça ao agente que os descarregue para o projecto.

Para retirar o acesso a uma aplicação
que entrou com a sua conta, abra o All in One AI, aba «Histórico», bloco «Aplicações associadas», e carregue em «Retirar o acesso». O acesso corta logo. Se uma aplicação não for usada durante 30 dias, tem de ser autorizada outra vez.

RECOMENDADO

Quer imagens, vídeos e voz dentro da sua ferramenta? Veja a página Programar com IA.

Ver Programar com IA →

VEJA TAMBÉM

- O comando aio: a IA no terminal, instalada numa linha →
- Usar o Claude Code com o All in One AI: as variáveis, o modelo e os erros comuns →
- O que é um servidor MCP e porque é que as pessoas pedem um →
- Testar na Sandbox sem custo →
- Programar com IA no All in One AI →

Mozout

MozOut Moçambique

RLX Holdings, S.A. · Grupo RLX Holdings

NUIT	401 191 607
NUEL	105 045 974
CAE	62022
SEDE	Bairro 7 de Setembro Vilankulo 1304 · CEP 0411-02, Inhambane, Moçambique
CONTACTOS	info@mozout.co.mz · +258 84 635 1111 · +258 86 635 1111 · www.mozout.co.mz
HORÁRIO	2ª. à 6ª. Feira - 08 à 16 Horas Sábado & Domingo - Fechado

Versão online deste documento

RLX-MZ-KB-2897 · v2026.11.26 · Gerado a 27/11/2026 10:01