Gerado a 21/10/2026 17:54

BASE DE CONHECIMENTO · DOCUMENTO PÚBLICO

Antes de publicar o que a IA escreveu: a lista de verificação do seu site

cPanel & WHM

CÓDIGO	VERSÃO	PAÍS · IDIOMA
RLX-MZ-KB-2327	v2026.10.21	Moçambique · Português

MozOut Moçambique
RLX Holdings, S.A. · Grupo RLX Holdings
NUIT 401 191 607 · NUEL 105 045 974 · CAE 62022

https://www.meu.mozout.co.mz/knowledgebase/2327

Antes de publicar o que a IA escreveu: a lista de verificação do seu site

cPanel & WHM · Criado em **21 de outubro de 2026** · 3 min de leitura

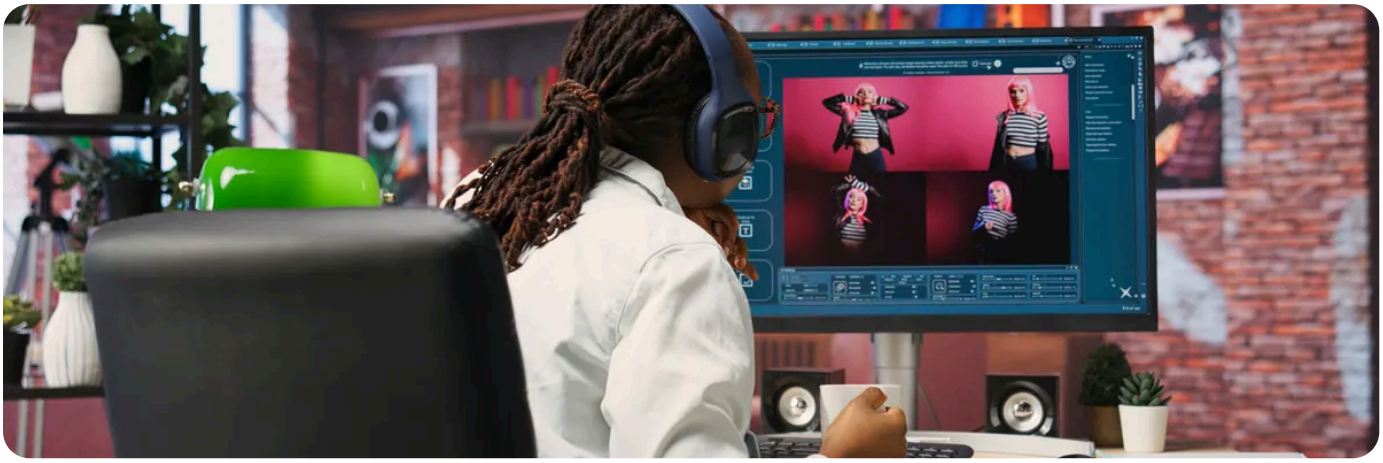

A resposta curta: o que a IA escreve é um rascunho, e quem responde pelo site é o dono. Antes de publicar, confirme cinco coisas: **os factos** (preços, horários, contactos, serviços), **as promessas** que o texto faz em seu nome, **as imagens**, **os dados pessoais** e **o que o Google vai ler**. Leva vinte minutos e evita a vergonha de um cliente apontar o erro.

A lista, ponto a ponto

Verifique	Porquê	Como
Nome, morada, telefone, e-mail, horários	A IA preenche com o que parece provável, não com o que é seu.	Compare linha a linha com os seus dados. Ligue para o número que está no site.
Serviços, preços, anos de experiência, prémios	É o erro mais comum: serviços que não presta e números inventados.	Apague tudo o que não consegue provar. Veja **como verificar uma resposta de IA**.
Testemunhos e citações	Um testemunho que ninguém deu engana quem lê.	Use só opiniões reais, com autorização de quem as escreveu, ou retire a secção.
Imagens	Uma imagem genérica pode parecer o seu produto sem o ser.	Troque pelas suas fotografias sempre que mostrar o que vende. Veja **imagens com IA**.
Dados pessoais	Nomes e contactos de clientes não vão para o site nem para a ferramenta de IA.	Releia o texto e a descrição que deu à IA.
Títulos e descrições para o Google	Um texto igual ao de outros sites ajuda pouco a ser encontrado.	Reescreva com as suas palavras: **títulos e descrições no Sitejet**.

Verifique	Porquê	Como
Traduções	Uma tradução automática erra nomes, unidades e o tom.	Peça a alguém que fale a língua para ler, incluindo botões e menus.

Os direitos sobre o que a IA fez

Um texto ou uma imagem feitos por IA podem não ser só seus: a ferramenta pode dar algo parecido a outra pessoa, e uma imagem pode lembrar uma marca ou uma obra de alguém. Para o seu logótipo e para o que o identifica, prefira trabalho seu ou encomendado. As regras, em linguagem simples, estão em **a quem pertencem os textos e as imagens feitos por IA**.

Antes de carregar em Publicar

1. **Leia o site inteiro em voz alta**, de cima a baixo. O que soa a anúncio genérico, reescreva.
2. **Abra-o no telemóvel** e veja se os botões e o formulário de contacto funcionam: **o site do Sitejet no telemóvel**.
3. **Mostre-o a alguém** que conheça o negócio. Os erros de facto saltam à vista de quem lá trabalha.
4. **Guarde uma cópia** do que tinha antes, se o domínio já tinha site: **as cópias e o site do Sitejet**.

O texto publicado é seu, mesmo que a IA o tenha escrito.
Uma promessa no site (um prazo, uma garantia, um preço) pode ser cobrada por um cliente. Se não a pode cumprir, tire-a.

Use a IA para a forma, não para os factos.
Dê-lhe os seus dados e peça para melhorar, encurtar ou traduzir. Sobre o Google e os textos feitos por IA, veja **conteúdo escrito por IA e o Google**.

PRECISA DE AJUDA?

Quer uma segunda opinião sobre o funcionamento do site antes de publicar? Abra um pedido.

Abrir pedido de suporte →

VEJA TAMBÉM

- A IA no cPanel: o assistente de IA, o Sitejet AI e o que cada um faz por si
- Escrever, melhorar e traduzir textos com IA no Sitejet Builder
- Alucinações de IA: como verificar uma resposta antes de a usar
- A quem pertencem os textos e as imagens feitos por IA: direitos de autor em linguagem simples
- Conteúdo escrito por IA e o Google: o que vigiar

MozOut Moçambique
RLX Holdings, S.A. · Grupo RLX Holdings

NUIT	401 191 607
NUEL	105 045 974
CAE	62022
SEDE	Bairro 7 de Setembro Vilankulo 1304 · CEP 0411-02, Inhambane, Moçambique
CONTACTOS	info@mozout.co.mz · +258 84 635 1111 · +258 86 635 1111 · www.mozout.co.mz
HORÁRIO	2ª. à 6ª. Feira - 08 à 16 Horas Sábado & Domingo - Fechado

Versão online deste documento

RLX-MZ-KB-2327 · v2026.10.21 · Gerado a 21/10/2026 17:54