Gerado a 22/10/2026 08:29

BASE DE CONHECIMENTO · DOCUMENTO PÚBLICO

HestiaCP ou CloudPanel no seu VPS: as diferenças que contam

VPS e Servidores

CÓDIGO	VERSÃO	PAÍS · IDIOMA
RLX-MZ-KB-2317	v2026.10.21	Moçambique · Português

MozOut Moçambique
RLX Holdings, S.A. · Grupo RLX Holdings
NUIT 401 191 607 · NUEL 105 045 974 · CAE 62022

https://www.meu.mozout.co.mz/knowledgebase/2317

HestiaCP ou CloudPanel no seu VPS: as diferenças que contam

VPS e Servidores · Criado em **21 de outubro de 2026** · 4 min de leitura

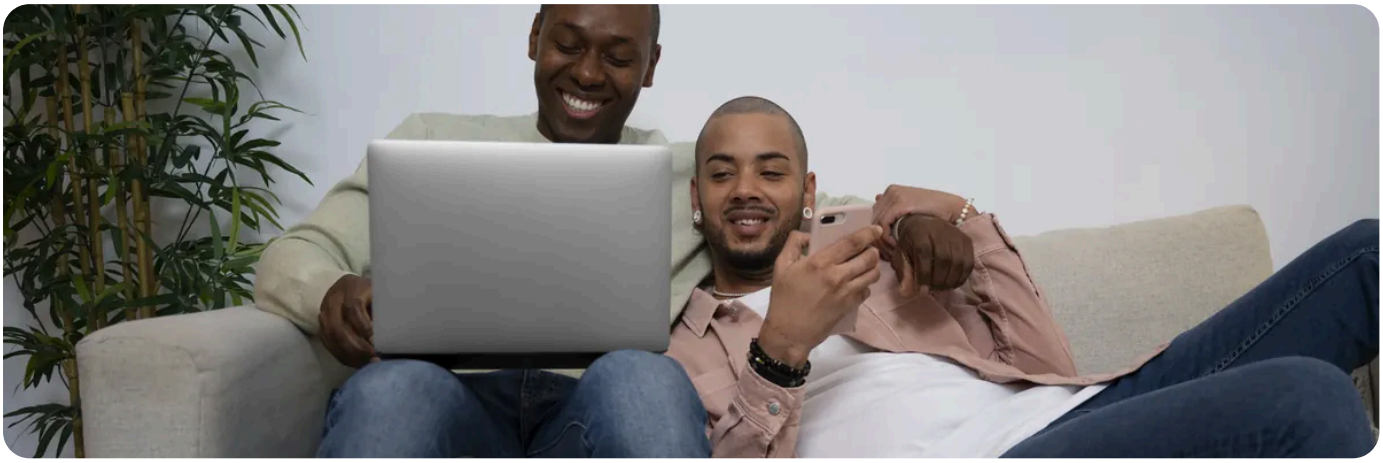

A resposta curta: os dois são grátis, sem licença, e correm em Debian e Ubuntu. Escolha o **HestiaCP** se quer um servidor de hospedagem completo, com **e-mail, DNS e várias contas com limites**. Escolha o **CloudPanel** se só precisa de sites e aplicações **PHP, Node.js ou Python** num Nginx, e o e-mail fica num serviço à parte: o próprio CloudPanel diz que não traz e-mail, por desempenho. Num caso e noutro o VPS não é gerido: a instalação e a manutenção do painel ficam consigo.

Lado a lado

O que comparar	HestiaCP	CloudPanel
Licença	**Grátis** (código aberto, GPLv3). Não há licença.	**Grátis.** Não há licença.
Sistemas da encomenda	**Debian 12 e Ubuntu 22.04.** Ubuntu 24.04 e Debian 13 por pedido de suporte. Só versões LTS; nada de AlmaLinux, Rocky ou CloudLinux.	**Ubuntu 22.04 e Debian 12.** Ubuntu 24.04 e Debian 13 por pedido de suporte. Nada de AlmaLinux, Rocky ou CloudLinux.
Servidor web	Nginx com PHP-FPM, ou Nginx à frente do Apache; várias versões de PHP.	NGINX com PHP-FPM; Varnish e Redis disponíveis.
E-mail incluído	Sim: Exim e Dovecot, webmail Roundcube; SpamAssassin e ClamAV opcionais.	**Não.** A documentação manda usar um serviço de e-mail à parte.
DNS	Sim: BIND, nameservers próprios, cluster de DNS e DNSSEC.	**Não tem servidor DNS:** os registos ficam onde o domínio é gerido.
Várias contas e revenda	Utilizadores com pacotes de limites. A documentação não traz revendedores.	Utilizadores com três papéis (Admin, Site Manager, User). Sem pacotes nem revenda.

O que comparar	HestiaCP	CloudPanel
WordPress	Instalação rápida de WordPress e de outras aplicações.	Um tipo de site próprio para WordPress.
Aplicações Node.js e Python	Sem gestor de aplicações na documentação: uma aplicação Node.js fica atrás de um modelo de proxy do Nginx, feito à mão.	De raiz: tipos de site Node.js e Python, além de PHP, estático e proxy reverso.
Cópias de segurança	Automáticas, no servidor ou para FTP, SFTP e Rclone; incrementais com restic.	Só para fora do servidor: S3, Dropbox, Google Drive, SFTP e o que o Rclone suportar; restauro à mão.
Memória e disco mínimos	1 GB sem SpamAssassin e ClamAV (4 GB recomendados). Disco: 10 GB (40 GB recomendados).	2 GB. Disco: 10 GB.
Curva de aprendizagem	Um painel simples; o que ele não mostra faz-se com os comandos v- na linha de comandos.	Poucos menus: sites, utilizadores e cópias, sem e-mail nem DNS.
Primeiro acesso	https://IP:8083	https://IP:8443

Escolha o HestiaCP se…

1. **Quer as caixas de correio no mesmo servidor**, com webmail, anti-spam e antivírus.
2. **Quer gerir o DNS no próprio servidor**, com nameservers seus. Como se faz o registo dos nameservers: **apontar um domínio para o seu VPS**.
3. **Vai ter várias pessoas ou clientes**, cada um com a sua conta e os seus limites. Instalação: **instalar o HestiaCP**.

Escolha o CloudPanel se…

1. **Os seus projectos são aplicações** Node.js ou Python, ou PHP como Laravel e WordPress, e quer criá-las como tipos de site, sem configurar o proxy à mão.
2. **O e-mail já está, ou vai estar, noutro serviço.** Assim o servidor só serve sites.
3. **Quer dar a um programador acesso só a um site**, com o papel User. Instalação: **instalar o CloudPanel**.

Não há conversor entre os dois.

O HestiaCP só restaura cópias feitas pelo HestiaCP ou pelo VestaCP, e a documentação do CloudPanel só descreve a migração site a site: copiar os ficheiros e importar a base de dados. Ao passar do HestiaCP para o CloudPanel, **as caixas de correio e as zonas de DNS não têm para onde ir**: mude primeiro o e-mail e o DNS para outro serviço, e só depois desligue o servidor antigo. Os dois pedem um sistema acabado de instalar, por isso a mudança faz-se para um VPS novo, ou para um sistema reinstalado (a reinstalação pede-se por pedido de suporte).

Logo a seguir à instalação, feche a porta.

No CloudPanel, crie o administrador o mais depressa possível (a documentação avisa que robôs podem criá-lo antes de si) e, se puder, abra a porta 8443 só para o seu IP. No HestiaCP, ligue a autenticação de dois factores do administrador. Ainda a decidir? **Que painel instalar** e **painel grátis ou pago**.

PRECISA DE AJUDA?

Está entre o HestiaCP e o CloudPanel e quer saber qual cabe no seu VPS? Diga-nos o que vai correr nele.

Abrir pedido de suporte →

VEJA TAMBÉM

- Instalar o HestiaCP no seu VPS, passo a passo: um painel grátis com e-mail →
- Instalar o CloudPanel no seu VPS, passo a passo: um painel grátis para aplicações PHP, Node e Python →
- Que painel instalar no seu VPS: cPanel, Plesk, Webuzo, HestiaCP ou CloudPanel →
- Painel grátis ou pago no seu VPS: o que a licença lhe dá →
- Apontar um domínio para o seu próprio VPS: nameservers e glue records →

MozOut Moçambique

RLX Holdings, S.A. · Grupo RLX Holdings

NUIT	401 191 607
NUEL	105 045 974
CAE	62022
SEDE	Bairro 7 de Setembro Vilankulo 1304 · CEP 0411-02, Inhambane, Moçambique
CONTACTOS	info@mozout.co.mz · +258 84 635 1111 · +258 86 635 1111 · www.mozout.co.mz
HORÁRIO	2ª. à 6ª. Feira - 08 à 16 Horas Sábado & Domingo - Fechado

Versão online deste documento

RLX-MZ-KB-2317 · v2026.10.21 · Gerado a 22/10/2026 08:29